

LA RUBRICA

DAMA

BORGHETTI VINCE ANCHE A RIMINI

a cura del Cd di Tolmezzo

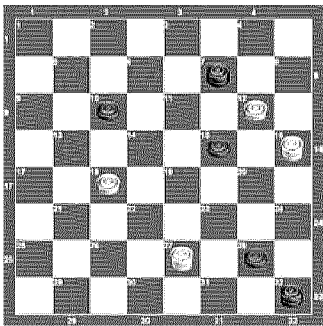

Nel fine settimana scorso si è disputata a Rimini la 6ª edizione della sempre frequentatissima gara nazionale denominata "GimAgiokè" come sempre organizzata nei dettagli dal bravissimo Giovanni Garbatini, che ancora una volta rende un grande servizio alla Federazione Italiana Dama e a tutti i damisti italiani, che grazie al suo operato, è stato in grado di far affluire ben 134 giocatori provenienti da tutta Italia. Il torneo a carattere nazionale è stato disputato venerdì 6 e sabato 7 e ha impegnato i concorrenti dei cinque gruppi in otto avvincenti turni di gioco, vigilati come sempre dall'impeccabile staff arbitrale. Nel primo gruppo si è potuto assistere ai fuochi d'artificio al coperto, specialità esclusiva dei campioni Mario

Fero, Michele Borghetti, Marcello Gasparetti, Sergio Scarpetta e via di seguito con una lunga lista di fenomeni che hanno caratterizzato uno strepitoso girone, degno addirittura di assomigliare in tutto e per tutto a una finale dei campionati italiani di specialità. Ad avere la meglio sugli avversari è stato ancora una volta il grande maestro Michele Borghetti, vicecampione del mondo in carica, che ha superato seppur di poco, il campione italiano, gran maestro Mario Fero, che a sua volta stacca di un punto Marcello Gasparetti. Con questa vittoria, Michele Borghetti, balza al comando della classifica nazionale del punteggio Elo Rubele, e con i suoi 5973 punti supera Mario Fero a quota 5826. Nel secondo gruppo è il maestro Sergio Pietrosanti del Cd

Velletri ad avere la meglio, superando Gianfranco Portoghese e Alessandro Ferrari. Terzo gruppo all'insegna del giovane Christian Durante del Cd "Di Ciancia Andrea" che supera di un punto Claudio Natale ed Edmondo Caprio. Nel quarto gruppo podio formato da Alfonso Gregorio del Cd "Giovanni Falcone" seguito da Emidio Fioravanti e Benito Cataldi. Nel quinto e ultimo gruppo vittoria di casa per Antonio Muratori, seguito da Michele Lanzino e Maurizio Falchi. Vediamo infine nel consueto schema un finale dove il bianco muove e vince. (Soluzione: 27-31 10-14 31x24 14x21 24-20 07-11 12-08 32-28 20-24 28-23 16-12 23-19 08-04 21-26 12-07 19-14 07-12 14-19) cdamistico.tolmezzo@libero.it circolodamisticotolmezzo.blogspot.com

